

## Opis zmian w wersji 2-8.7 Oprogramowania do Obsługi SR/FA/SW/ST/DM/DS/DC

1. Zmiana wartości parametru systemowego NAJNIŻSZA EMERYTURA od 1 marca 2019r. na kwotę 1100zł zgodnie z ustawą z dnia 14 grudnia 2018 r. o zmianie ustawy o emeryturach i rentach z Funduszu Ubezpieczeń Społecznych oraz niektórych innych ustaw.
2. Dodanie do przesyłu aktualizacji kart przedpłaconych PEKAO SA danych dotyczących kraju urodzenia i obywatelstwa właściciela karty.
3. Poprawa liczenia sprawozdań rzeczowo-finansowych w zakresie niewykazywania decyzji wydanych przez organ odwoławczy:
  - a. na poziomie gminy:
    - SPR\_RZECZ-FIN\_8 - tabela F1 wiersz 2 i 3,
    - SPR\_RZECZ-FIN\_SW\_3 - tabela C wiersz 3,
    - SPR\_RZECZ-FIN\_ZDO\_3- tabela D wiersz 1,
  - b. na poziomie UW:
    - SPR\_RZECZ-FIN\_SR\_W - tabela C wiersz 3,
    - SPR\_RZECZ-FIN\_SW\_W - tabela C wiersz 3,
    - SPR\_RZECZ-FIN\_ZDO\_W - tabela C wiersz 3.
4. Poprawa liczenia sprawozdania rzeczowo-finansowego z zakresu świadczeń wychowawczych SPR\_RZECZ-FIN\_SW\_3 w zakresie liczenia świadczeń wypłaconych w ramach koordynacji w tabeli A2 w wierszu 1.
5. Dodanie do wyboru w konfiguracji przelewów do pola tytułem możliwości wskazania elementów z danymi dotyczącymi dokumentu tożsamości i numeru PESEL odbiorcy wypłat:

Parametry elektronicznego eksportu przelewów bankowych

Dane Czynności

Rodzaj przelewu: osoby

Moduł aplikacji: SW

Format przesyłu: MINIBANK

Nazwa pliku przelewu:  Podawana  Nadawana automatycznie

Katalog: C:\SYG\_SwiadczeniaRodzinne\Przelewy

Elementy nazwy pliku: Przedrostek:  Data  Użytkownik  Numer listy wypłat

Dane w polu Tytułem:

Dostępne:	Wybrane:
Rodzaj świadczenia	Skrócony rodzaj świadczenia
Drukuj etykiety	Dodatkowy tekst
Opis listy wypłat	Nr listy
Świadczeniobiorca	
Lista za okres	
Element dodatkowy rodzaju listy wypłat	
Odbiorca - PESEL	
Odbiorca - nr dok. tożsamości	

Dodatkowy tekst: 500+

6. Dodanie parametru systemowego CZY DLA DECYZJI W RAMACH KOORDYNACJI NADAWAC NUMER URZEDOWY Z AUTONUMERACJI, którego przestawienia na poziomie gminy na wartość „Tak” spowoduje, że dla decyzji, w której instancją decyzyjną jest marszałek lub wojewoda nie będzie wykorzystywana autonumeracja dla decyzji a numer urzędowy decyzji będzie edytowalny.

7. Rozbudowa słownika powiadomień o możliwość skonfigurowania tekstów pod konkretny moduł aplikacji a także dodanie filtrowania po modułach:

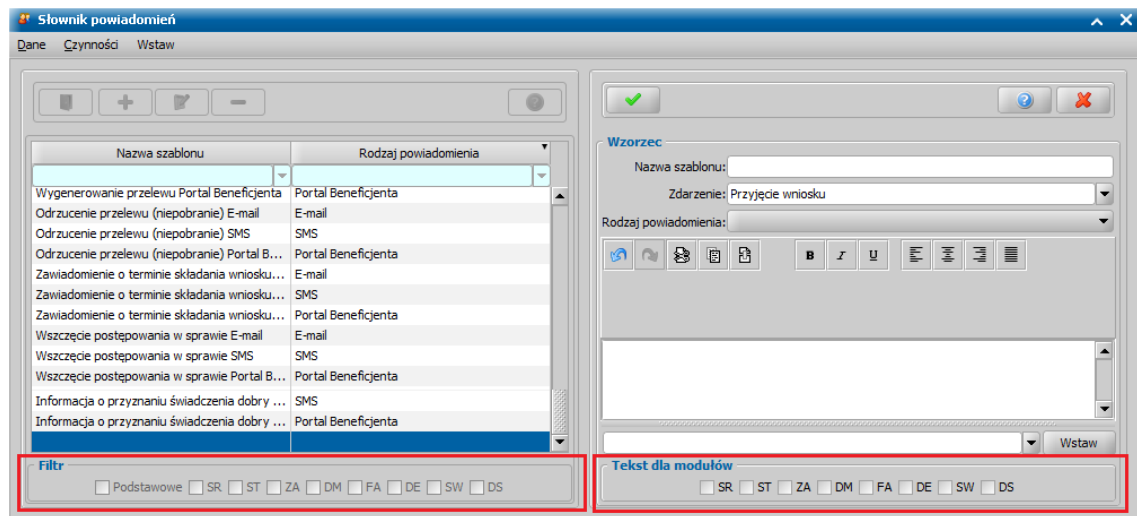

8. Rozbudowa funkcjonalności wydruków gotowych o możliwość dodania zewnętrznego pliku z wydrukiem dla dowolnego typu dokumentu w systemie:

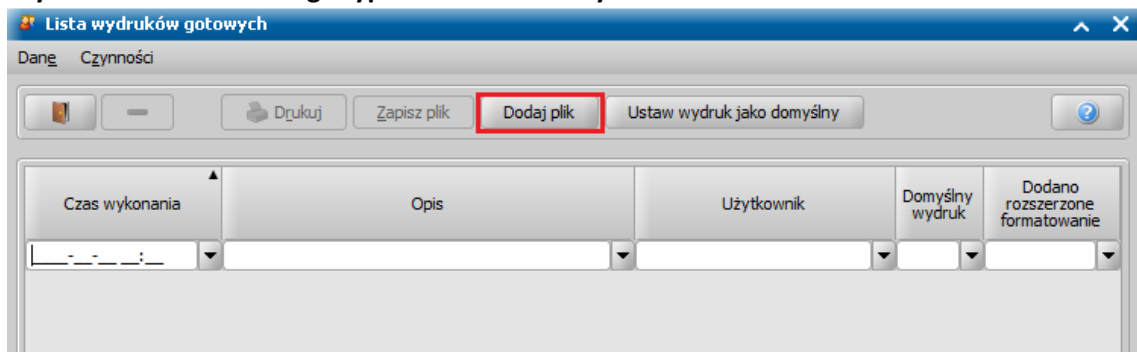

9. Poprawa nazewnictwa załączników dołączanych do korespondencji empatycznej z wydruków systemowych.

10. Dodanie twardych walidacji w procesie zatwierdzania decyzji przy wyborze nieprawidłowej instancji decyzyjnej:

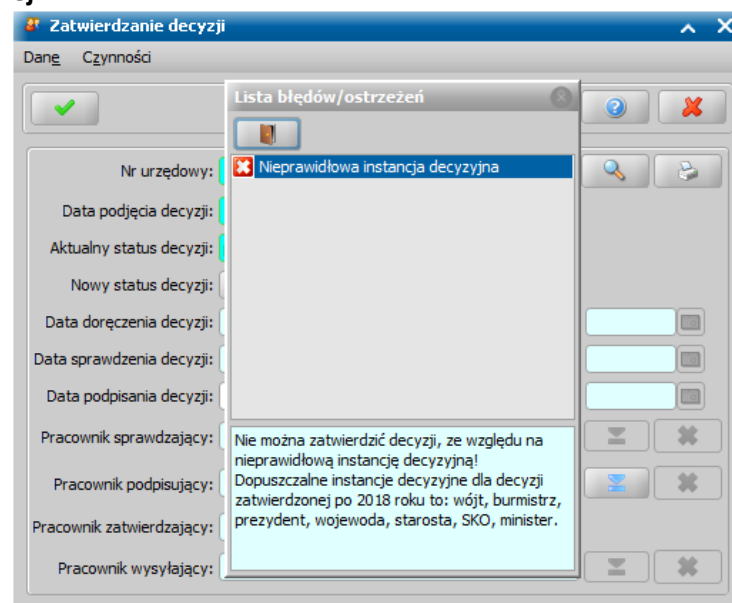

### 11. Blokada możliwości wskazania osoby na oknie dopasowania osoby z inną datą urodzenia:

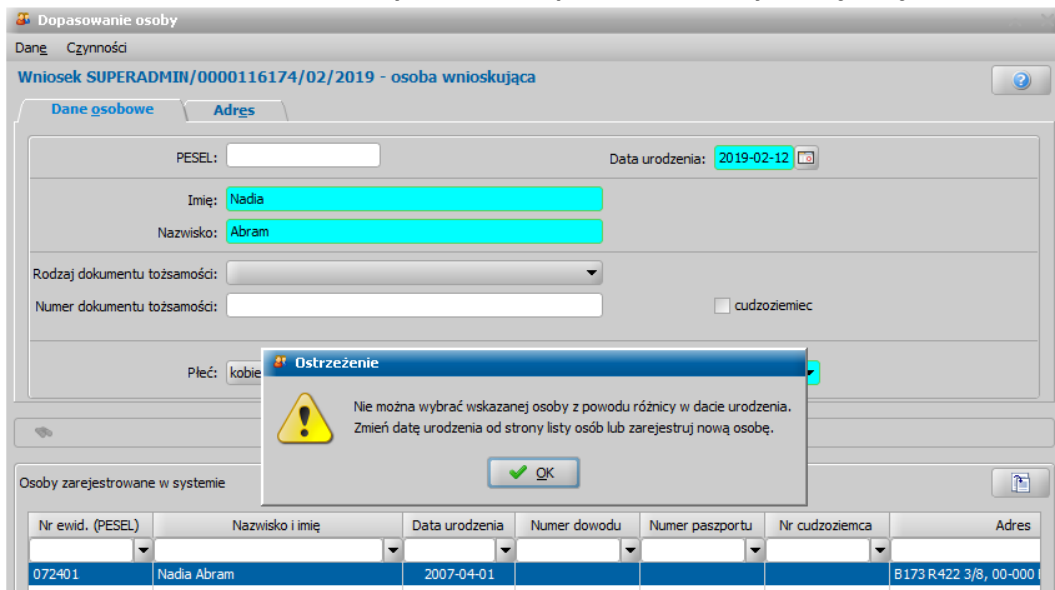

### 12. Dodanie na wydruku wypłaty-potrączenia-spłaty możliwości dodatkowej parametryzacji wydruku o informację, czy uwzględniać umorzenia w kolumnie spłat:

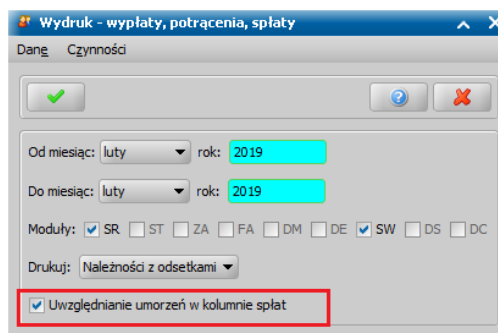

### 13. Poprawa eksportowania wydruków systemowych do formatu PDF przy użyciu wbudowanego narzędzia w bibliotekę wydruków oraz dla dokumentów generowanych do poczty elektronicznej systemu Em@ptia przy ustawieniu parametru CZY GENEROWAĆ ZAŁĄCZNIK PDF KORESPONDENCJI EMPATIA ZA POMOCĄ BIBLIOTEKI GHOSTSCRIPT na Nie:

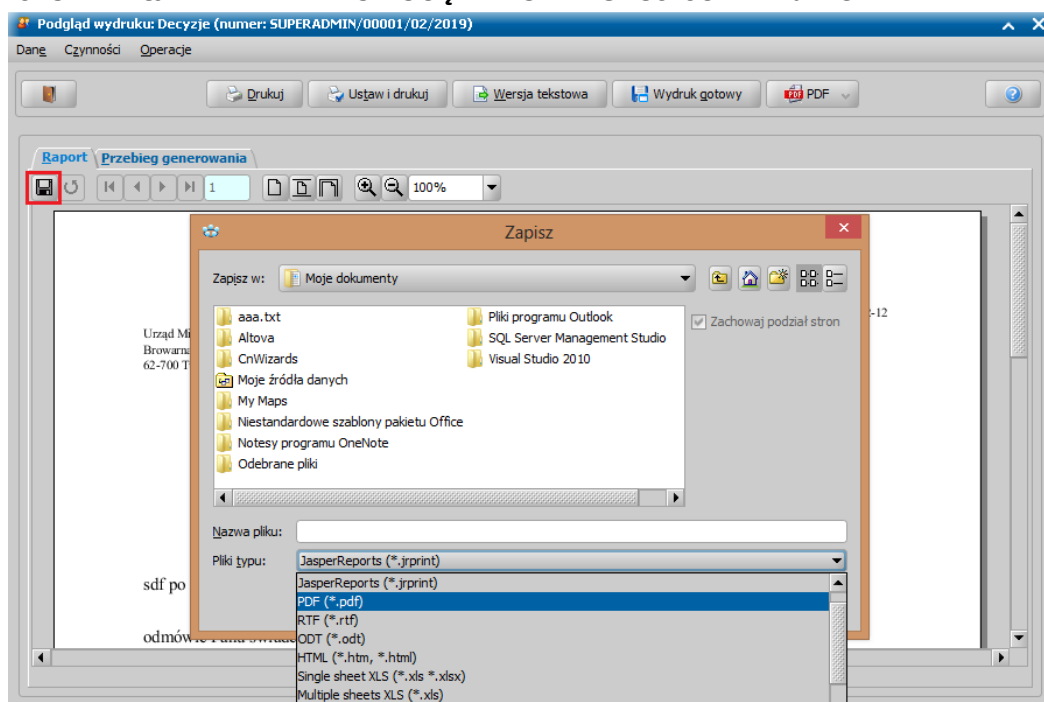

14. Modyfikacja nazewnictwa kolumn na nowej liście spraw na poziomie UW i dodanie wyświetlania rodzaju korespondencji w kolumnie „Rodzaj dokumentu”:

The screenshot shows the 'Dokumenty sprawy' application window. At the top, there are tabs for 'Dane', 'Czynności', and 'Operacje'. Below the tabs is a toolbar with icons for adding and deleting documents, and buttons for 'Dodaj dokument do sprawy' and 'Uguń ze sprawy'. The main area is divided into 'Dane sprawy' and 'Operacje'.

**Dane sprawy**

Numer urzędowy: P:  Sprawa dotyczy państwa: Austria  Moduł aplikacji:  SR  SW  ZDO  
Imię i nazwisko: K:  Rodzaj sprawy: na potrzeby polskie  Czy dot. świadczeń opiekuńczych:   
Data wpłynięcia: 2019-01-23  Data załatwienia:  Nr urz. ROPS:

**Dokumenty w sprawie** | **Korespondencja elektroniczna** | **Osoby w sprawie**

Typ dokumentu	Numer dokumentu	Data	Status	Rodzaj dokumentu
decyzja - żądanie zwrotu	PSIZ	2019-02-12	zatwierdzona	
korespondencja wysłana	000C	2019-02-12		Korespondencja do osoby

**Operacje**

- Odpowiedź
- Pokaż wydruki gotowe
- Wydruk korespondencji
- Zapisz plik
- Wydruk zwrotek