

Opis zmian w wersji 2-8.8 Oprogramowania do Obsługi SR/FA/SW/ST/DM/DS/DC

1. Dodanie parametru systemowego POCZTA OPŁATA ZA ZWROTNE POTWIERDZENIE ODBIORU, w którym można określić kwotę opłaty doliczaną do kwoty przekazu przy parametrze SPOSÓB OBSŁUGI KWOTY PORTO ustawionym na wartość 1 lub 2. Domyślna wartość nowego parametru to 0,00zł.
2. Dodanie operacji wydawania decyzji z decyzji na podstawie danych wniosku.

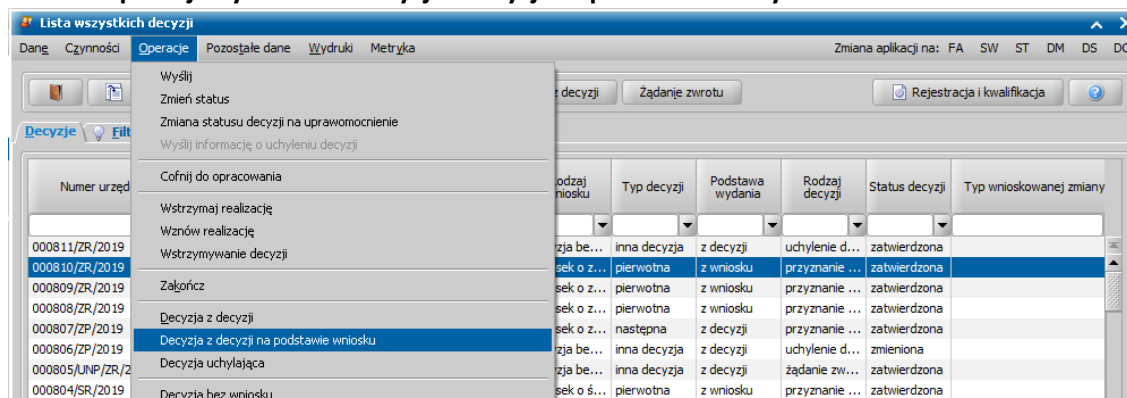

Wybranie tej operacji spowoduje wydanie kolejnej decyzji w sprawie ponownie na podstawie danych wprowadzonych we wniosku (które mogą zostać zmienione przez pakiet narzędziowy „Modyfikacja danych wniosku”), a nie tak jak ma to miejsce przy operacji „Decyzja z decyzji” poprzez skopiowanie świadczeń z decyzji zmienianej.

3. Rozbudowa narzędzia do generowania zaległych i anulowanych powiadomień SMS i email o możliwość wygenerowania ich dla dodatkowych rodzajów zdarzeń:

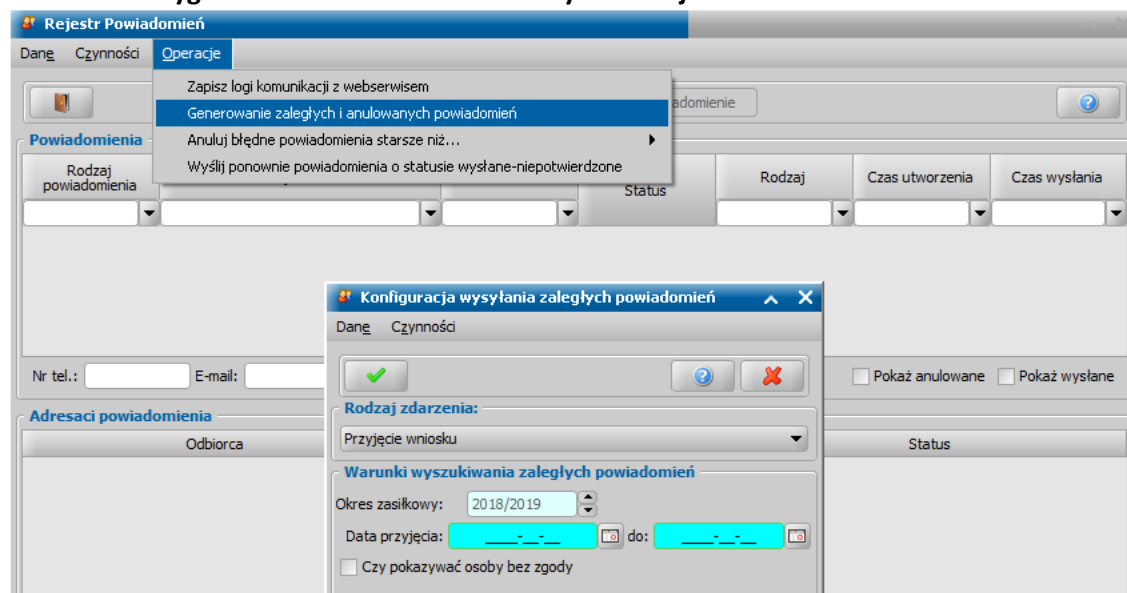

4. Dodanie na oknie wniosku załatwionego bez kwalifikacji pola z opisem innego powodu załatwienia wniosku:

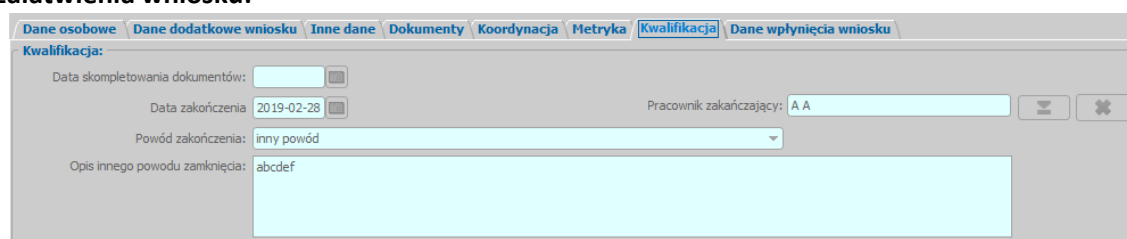

5. Rozbudowa słowników powiadomień SMS i email o możliwość dodania do nich dodatkowych znaczników:

- a) DANE_OPRACOWUJACEGO_INICJALY,
- b) RODZAJ_LISTY_WYPLAT,
- c) RODZAJ_LISTY_WYPLAT_SKROT,
- d) RODZAJ_WNIOSKU_SKROT.

Do elementów słownika „KOD Rodzaju Listy Wypłat”, „KOD Rodzaju Wniosku” i „KOD Rodzaju Wniosku FA” dodano możliwość edycji wartości dodatkowej elementu o wpisanie treści wykorzystywanej w znacznikach RODZAJ_LISTY_WYPLAT_SKROT i RODZAJ_WNIOSKU_SKROT:

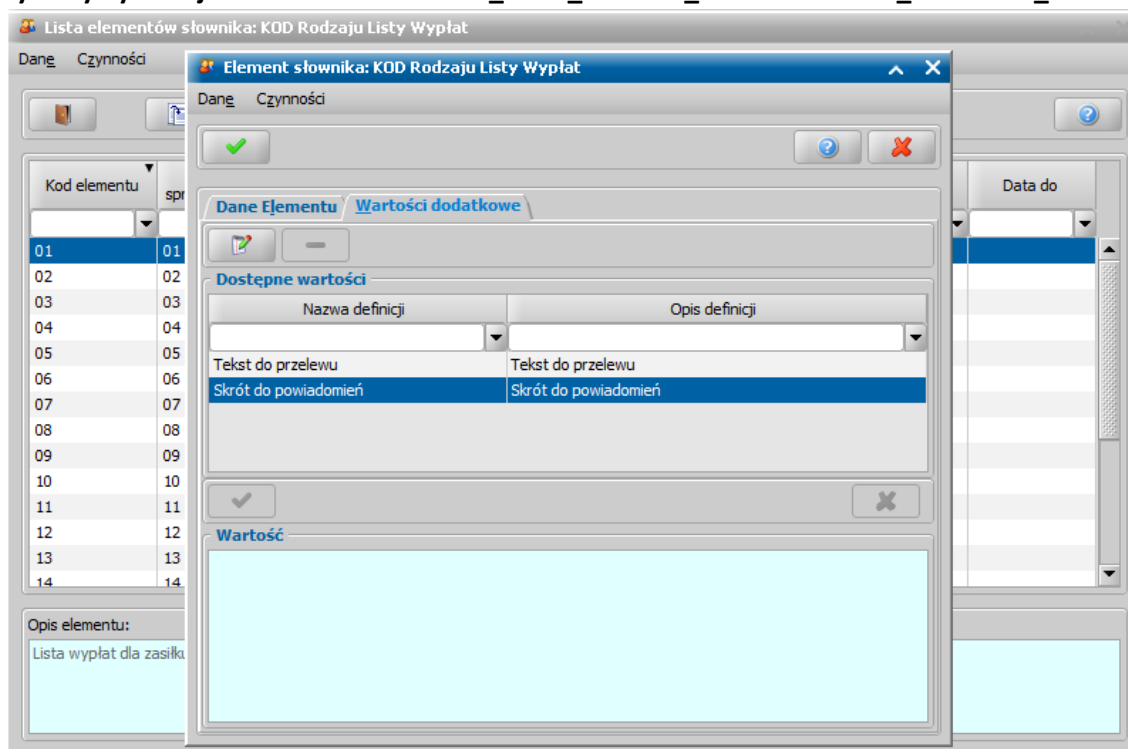

6. Dodanie możliwości wskazania na wniosku, że wniosek jest rejestrowany w trybie uproszczonym:

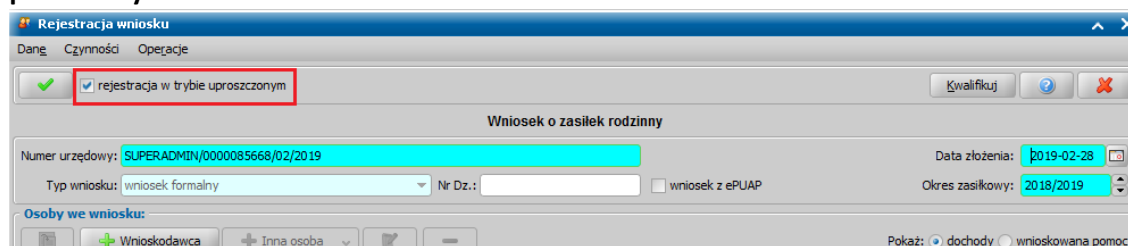

Opcja „rejestracja w trybie uproszczonym” jest dostępna na wniosku w trakcie dodawania nowego wniosku, również w przypadku wprowadzenia we wniosku innych osób niż wnioskodawca. Zaznaczenie tej opcji oznacza, że wniosek nie jest kompletny, taki wniosek nie będzie wykazywany do sprawozdawczości.

7. Dodanie na wnioskach innych niż o stypendium szkolne możliwości wprowadzenia sposobu dostarczenia wniosku:

Dla wniosków odebranych za pomocą poczty elektronicznej systemu Emp@tia i wczytanych do systemu w polu tym domyślnie ustawiana jest wartość „Elektronicznie”.

8. Dodanie logowania w dzienniku zdarzeń operacji kontynuacji planów wypłat:

Data	Godzina	Zdarzenie	Użytkownik	Status	Informacje	Idę
2019-02-28	10:55:49	Logowanie	SUPERADMIN	Udane	Logowanie na konto: SUPERADMIN	
2019-02-28	10:49:00	Wylogowanie	SUPERADMIN	Udane	Wylogowanie z konta: SUPERADMIN	
2019-02-28	10:41:47	Logowanie	SUPERADMIN	Udane	Logowanie na konto: SUPERADMIN	
2019-02-28	10:08:39	Usunięcie decyzji	SUPERADMIN	Udane	Usunięcie decyzji nr 'SUPERADMIN/00001/02/2019,	
2019-02-28	10:07:27	Wywołanie narzędzia admi...	SUPERADMIN	Udane	Modyfikacja danych wniosku o nr: 000453/ZR/2019	
2019-02-28	10:04:26	Modyfikacja parametrów s...	SUPERADMIN	Udane	Modyfikacja wartości parametru: POCZTA OPŁATA ZA ZWROTNE POTWIERDZ	
2019-02-28	10:02:38	Modyfikacja planu wypłat	SUPERADMIN	Udane	Kontynuacja planu wypłat decyzji nr 000777/ZP/2019 na okres 2019/2020	
2019-02-28	09:29:40	Wywołanie narzędzia admi...	SUPERADMIN	Udane	Modyfikacja danych wniosku o nr: 000453/ZR/2019	
2019-02-28	09:28:58	Usunięcie decyzji	SUPERADMIN	Udane	Usunięcie decyzji nr 'SUPERADMIN/00001/02/2019,	
2019-02-28	09:28:17	Wywołanie narzędzia admi...	SUPERADMIN	Udane	Modyfikacja danych wniosku o nr: 000453/ZR/2019	
2019-02-28	09:26:07	Modyfikacja parametrów s...	SUPERADMIN	Udane	Modyfikacja wartości parametru: POCZTA OPŁATA ZA ZWROTNE POTWIERDZ	
2019-02-28	09:25:35	Modyfikacja parametrów s...	SUPERADMIN	Udane	Modyfikacja wartości parametru: POCZTA OPŁATA ZA ZWROTNE POTWIERDZ	

9. Dodanie ostrzeżenia w trakcie modyfikacji danych adresowych osoby w przypadku, gdy wprowadzana osoba jest w systemie dłużnikiem alimentacyjnym i jest dodawana do innego wniosku jako inny rodzaj osoby:

Dane w systemie	Czy aktualizować
	<input checked="" type="checkbox"/>
	<input checked="" type="checkbox"/>
	<input checked="" type="checkbox"/>
	<input checked="" type="checkbox"/>